

## Das Flächenhafte Naturdenkmal „Federmäher“

im Herrenholz zwischen Reisenburg und Offingen ist ein botanisch sehr wertvolles Kalkflachmoor.

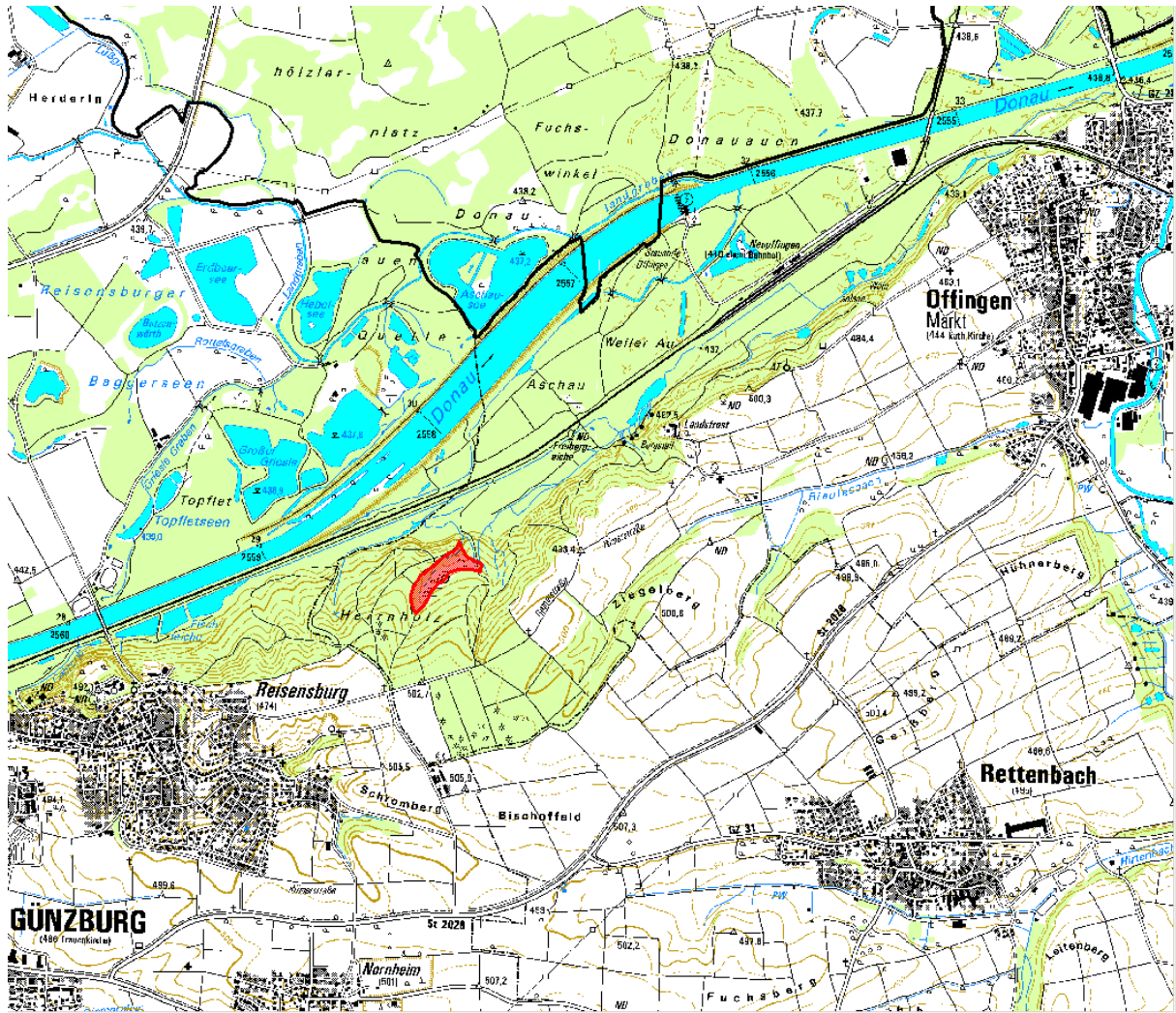

Vollzug des Naturschutzgesetzes.

## 1. Nachtragsordnung

zur Sicherung von Naturdenkmalen im Landkreis Günzburg

Auf Grund der §§ 3, 12, Abs. 1, 13 Abs. 1, 15, 16 Abs. 1 des NG. vom 26. Juni 1935 i.d.F. d. Ges. vom 29. September 1935 und 1. Dezember 1936 (RGBl. I S. 821 1935, 1191; 1936 101) sowie des § 7 Abs. 1—4 u. des § 9 der Durchführungsverordnung vom 31. Dezember 1935 (RGBl. I S. 1275) wird mit Zustimmung der Regierung als der höheren Naturschutzbe-

hörde die Verordnung des Landratsamtes Günzburg vom 8. Febr. 1939 (Amtsblatt 1939 Nr. 8) für den Bereich des Landkreises Günzburg auf die in der nachfolgenden Liste aufgeführten Naturdenkmale mit dem Tage der Bekanntgabe dieser Nachtragsverordnung ausgedehnt. Die Naturdenkmale erhalten den Schutz des Naturschutzgesetzes

| Lfd. Nr. | Bezeichnung, Anzahl, Art, Name der Naturdenkmale | Stadt, Land-gemeinde (Ortsbez., Gemar-kung, Forstamt) | Meßtischblatt 1 : 25 000 Jagen-Nr., Flur, Parzellen-Nr.; Eigentümer  | Lagebezeichnung nach festen Geländepunkten (Himmels-richtung, Entfernung u. dgl.)  | Bezeichnung der mitge-schützten Umgebung, zugel. Nutzung   |
|----------|--|---|--|--|--|
| 6        | 1 Ulme   | Burgau  | Eigentum der Stadtgemeinde Burgau  | Anlage bei der zweiten Mindelbrücke  |  |
| 7        | 2 Kastanienbäume                                 | Burgau  | Eigentum der Stadtgemeinde Burgau  | Am Aufgang zum Schloß links u. rechts vom Nebengebäude                             |  |
| 8        | 3 Kastanienbäume (Gruppe)                        | Burgau  | Eigentum der Stadtgemeinde Burgau  | An der Brementalstraße mittl. Lohzeise   |  |
| 9        | Großblättrige Linden (Gruppe)                    | Burgau  | Eigentum der Stadtgemeinde Burgau  | Bei Frey's Kreuz am Spitzfeld  |  |
| 10       | 3 Großblättrige Linden (Gruppe)                  | Burgau  | Eigentum der Stadtgemeinde Burgau  | Bei Glaser's Kreuz am Galgenweg  |  |
| 11       | 3 Großblättrige Linden (Gruppe)                  | Burgau  | Eigentum der Stadtgemeinde Burgau  | Bei Schneider's Kreuz am Galgenweg   |  |
| 12       | 3 Kastanienbäume (Gruppe)                        | Burgau  | Eigentum der Stadtgemeinde Burgau  | Bei Schneider's Kreuz am Weg nach Hammerstetten                                    |  |
| 13       | 3 Kastanienbäume (Gruppe)                        | Burgau  | Gemeinde Oberknöringen   | Bei Mayerhofer's Kapelle   |  |
|          | 1 Streuwiese „Feder-mäher“                       | Oftingen  | Pl.-Nr. 2693 Hörmann Ulrich, Rettenbach 40,<br>Plan-Nr. 2694 Müller Josef, Rettenbach 26.<br>Plan-Nr. 2695 Wiedemann Leo u. Karoline in Deffingen<br>Plan-Nr. 2696 Gemeinde Reisensburg<br>Plan-Nr. 2697 Mötzer Kreszenz, Rettenbach 17. | Herrenholz zwischen Reisen-sburg und Oftingen                                      | Gewinnung von Streu u. Gras zugelassen. Anlage von neuen u. Vertiefen der vorhandenen Ent-wässerungsgräben nicht gestattet                   |
| 2        | 1 Buche  | Reisensburg   | Plan-Nr. 532 <sup>1/2</sup><br>Eigentum Kreuzbergstiftung Reisensburg  | Bei der Abendmahlskapelle an der Gemeindegrenze westl. des Kreuzbergs              |  |
| 3        | 1 Buche  | Reisensburg   | Plan-Nr. 532 <sup>1/2</sup> ; Kreuzberg-stiftung Reisensburg   | Bei der 5. Kreuzwegstation   |  |
| 4        | 1 Baumgruppe;<br>9 Eichen, 1 Buche,<br>1 Kiefer  | Reisensburg   | Plan-Nr. 6<br>Gemeinde Reisensburg   | Gegenüber dem Schloß auf einer Kuppel östl. des zur Donaubrücke führenden Hohlwegs | Die Fläche der Gruppe (200 qm) bis zum Rand des Steilhangs. Das Ab-graben von Sand unterhalb der Baumgruppe am Hohlweg ist nicht ge-stattet. |
| 2        | 1 Linde  | Unterknöringen  | Stadtgemeinde Burgau   | Am Zollberg bei Zech's Keller  |  |

Az.: 500

Günzburg, den 10. Januar 1952.