

Bestandteil der Verordnung des Landratsamtes
Günzburg vom 29. Januar 1999 (veröffentlicht
im Amtsblatt für den Landkreis Günzburg Nr. 5
vom 5. Februar 1999)

Landratsamt Günzburg
29. Januar 1999
i. A.

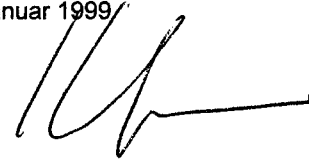

Kaufmann

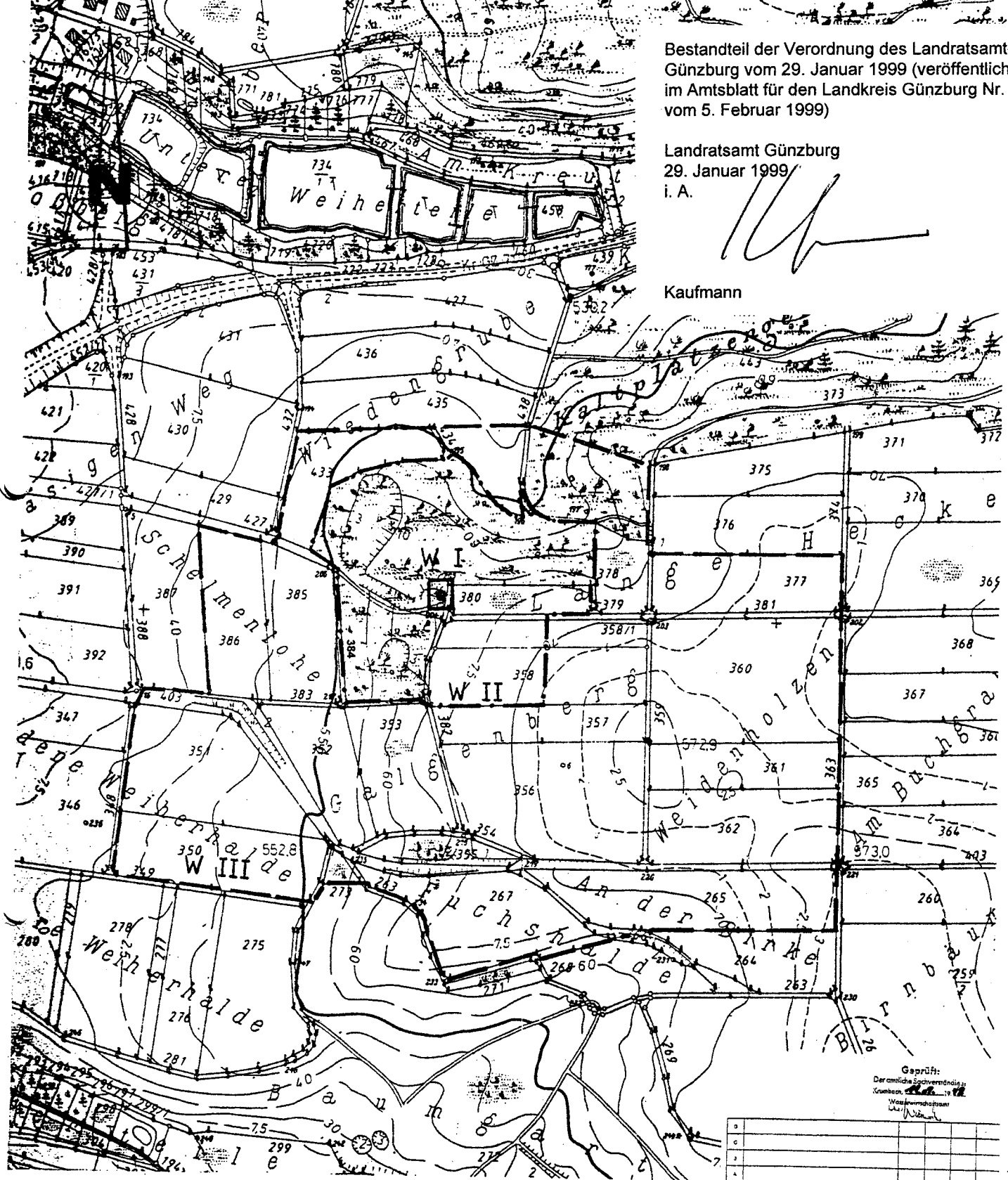

Geprüft:
Der amtliche Sachverständige
Günzburg, 28.01.1999
WaldenholzstraÙe
Luis Nitsch

LAGEPLAN SCHUTZGEBIETSVORSCHLAG M = 1:5000

ZEICHENERKLÄRUNG:

- W I ————— FASSUNGSBEREICH (ZONE I)
- W II - - - - - ENGERE SCHUTZZONE (ZONE II)
- W III ——— WEITERE SCHUTZZONE (ZONE III)

D				
C				
B				
A				
VERTRAGSNUMMER	3717	RECHNUNGSZEITRAUM	1999	STADT
AUFTRAGGEBER	VERWALTUNGSGEMEINSCHAFT KRUMBACH			
PROJEKT TITEL	WASSERVERSORGUNG NATTENHAUSEN			
PLANEZEICHNUNG	LAGEPLAN SCHUTZGEBIET			
PROJEKT NR.	3717	MAßSTAB:	1 : 5000	
KLING CONSULT		ENTWERFER:	POHL	
		GEODÄMET:	ELLWARDT	04.04.97
		ZEICHNER:		
		ZEICHNUNG NR.		1